27ÈME JOURNÉE NATIONALE DE PERFECTIONNEMENT EN SOINS INFIRMIERS DE CHIRURGIE PÉDIATRIQUE

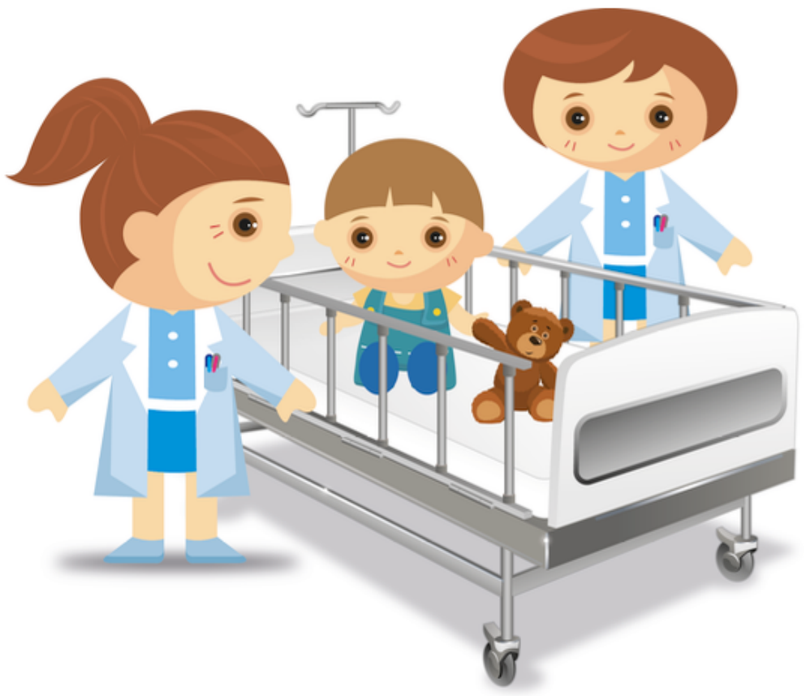

POITIERS
21 SEPTEMBRE 2023

SFCP
Société Française de Chirurgie Pédiatrique

PALAIS DES CONGRÉS DU FUTUROSCOPE DE POITIERS
1 AVENUE DU FUTUROSCOPE
86360 CHASSENEUIL-DU-POITOU

PROGRAMME DE POITIERS
21 SEPTEMBRE 2023

Accueil des Participants

8H30 : OUVERTURE DE LA JOURNEE

8H45/ Opération pour un champion - Magali GUILLOT ALANDETTE, Séverine VOUZELAUD - Consultation chirurgie pédiatrique - **CHU de LIMOGES.**

9H00/ La consultation infirmière de chirurgie ambulatoire proposée aux enfants à la suite de la consultation d'anesthésie - Sandrine REMETTER - Unité de Chirurgie Ambulatoire - Hôpital d'enfants Brabois - **CHRU de NANCY.**

Temps d'échanges

9h30/ Le HIRSCHPRUNG et son installation au bloc - Marie Laure BEINAT et Nathalie BREHE, Ibode Bloc Hôpital Sud. **CHU de RENNES.**

9H45/ Réhabilitation Améliorée après Chirurgie : un projet innovant en Chirurgie Pédiatrique après une chirurgie d'Hypospade - SONDAZ SOULAGNES S, DUREL C, BIDAULT V, DESLANDES L, DEMEDE D - service de Chirurgie Pédiatrique Uro-viscerale - **HFME - Hospices Civils de LYON.**

Temps d'échanges

10h15- 10h35 : PAUSE

10H35/ Programme d'ETP collectif pour les enfants porteurs de malformation anorectale - Odile CHARLES, infirmière Stomathérapeute, Anne-Sophie BOY, Puéricultrice - Chirurgie infantile. **CHU de NANTES.**

10H50/ Cathétérisme par appendicovesicostomie : Utilité d'un nouvel outil d'éducation thérapeutique - Faustine ROBICHON, Pauline AVINES - **Centre C-MAVEM - Hôpital de La TIMONE enfant Marseille.**

11H05/ Mise en place et apport d'un programme d'éducation thérapeutique chez l'enfant constipé ou encoprétique - Flavie GAUTIER, Infirmière d'éducation thérapeutique, Laurie BOUYER, ergothérapeute - Service : Vie la Santé-Service de santé publique - **CHU de POITIERS.**

Temps d'échanges

PROGRAMME DE POITIERS
21 SEPTEMBRE 2023

11h35 / Accueil des parents au bloc opératoire - Carole PEIKARIAN, Emmanuelle ROUX - Ibode, Bloc Pédiatrique. **CHU de ST ETIENNE.**

11H50 / Le parcours patient debout-couché vers le bloc opératoire - Amandine DANIEL : Chirurgie Pédiatrique - **Groupe Hospitalier du HAVRE.**

Temps d'échanges

12H20-13h45 : PAUSE DEJEUNER

13H45/ Comment accompagner le "Devenir parent" d'un nourrisson colostomisé né avec une malformation ano-rectale - ETP colostomie, accompagnement parental et suivi de la cicatrisation post chirurgie - Isabelle RUAULT SHAKYA, Infirmière Puéricultrice Stomathérapeute - Service de Chirurgie Viscérale Pédiatrique - **Hôpital NECKER Enfants Malades.**

14H00/ Faire accepter le masque du MEOPA grâce aux arômes naturels - Elodie PLATA - Service Chirurgie pédiatrique -**Hôpital Mère Enfant de LIMOGES.**

14H30/ Les pansements : techniques et pratiques en orthopédie et traumatologie pédiatrique - Sophie Le BEULZE et Josyane ACHO - Service d'Orthopédie et Traumatologie pédiatrique - **Hôpital NECKER Enfants Malades.**

Temps d'échanges

15h00- 15h15 : PAUSE

15H15/ Utilisation du casque de réalité virtuelle lors des injections de toxine botulique en chirurgie pédiatrique - Adèle SPRIET : Chirurgie Pédiatrique - **Groupe Hospitalier du HAVRE.**

15H30/ VERDICT, le jeu quizz de la direction des affaires juridiques du CHU de Poitiers - Mme BLOAMMAERT Laurette directrice des affaires juridique, Mme DESSEVRE Amandine et Mme THIBAULT Mélanie juristes, Mme BOUCHET Charlotte cadre de santé - affaires juridiques et service médico chirurgical de pédiatrie - **CHU de POITIERS.**

Temps d'échanges

16H : CLOTURE DE LA JOURNEE

INFORMATIONS PRATIQUES

COMITÉ D'ORGANISATION

Mathilde BRANDAO DOS SANTOS : Puéricultrice Stomathérapeute - Lyon
Charlotte CHANTEGROS : Faisant fonction Cadre de Santé - Limoges
Caroline CLEMENTI : Cadre Supérieur de Santé - APHP Necker Enfants Malades
Hélène MOURIER GERMAIN : Puéricultrice - Lyon
Elodie RICOU : Cadre de Santé - Rennes
Blandine RIGAUD : Cadre de Santé Puéricultrice - St-Etienne
Magali STEIGER : Cadre de Santé - Nancy

RENSEIGNEMENTS

E-Mail : assofpcpediatrique@gmail.com

LIEN POUR INSCRIPTION

https://journeeinfirmieres2023.teamresa.net/